



**FICHA DE VALORACION INDIVIDUAL**  
**BIENES DE INTERES CULTURAL - BOGOTA D.C.**  
**DEPARTAMENTO ADMINISTRATIVO DE PLANEACION DISTRITAL**

Nro. FICHA :  
72032410

**LOCALIZACION**

UPZ : Galerías

BARRIO: Chapinero Sur Occidental

MANZANA : 24                      PREDIO : 10

DIRECCION : Carrera 15 A No. 56-17/19

PROPIETARIO : OLGA CASANOVA ALVAREZ

AUTOR :

USO ACTUAL : OFICINAS Y CONSULTORIOS

Nro. PISOS : 2

ESTADO DE CONSERVACION : REGULAR

LOCALIDAD : Teusaquillo

CODIGO BARRIO : 7203

CHIP : AAA0084A0FT

CODIGO CATASTRAL :

MATRICULA INMOBILIARIA :

AÑO DE CONSTRUCCION :

**LOCALIZACION :**



**FOTOGRAFIA DEL INMUEBLE :**



**CRITERIOS DE CALIFICACION**

- Representar en alguna medida y de modo tangible o visible una o más épocas de la historia de la ciudad o una o más etapas de la arquitectura y/o urbanismo en el país.
- Ser un testimonio o documento importante en el proceso histórico de planificación o formación de la estructura física de la ciudad.
- Ser un ejemplo culturalmente importante de un tipo de edificación o conjunto arquitectónico.
- Ser un testimonio importante de la conformación del hábitat de un grupo social determinado.
- Constituir un hito de referencia urbana culturalmente significativa en la ciudad.
- Ser un ejemplo destacado de la obra de un arquitecto urbanista o de un grupo de éstos de trayectoria reconocida a nivel nacional o internacional.
- Estar relacionado con personajes o hechos significativos de la historia de la ciudad o el país.

**CARACTERISTICAS ARQUITECTONICAS**

- VOLUMETRIA:** Morfología del volumen principal, proporciones de volúmenes y relación entre éstos.
- DISTRIBUCION ESPACIAL INTERNA:** Proporción y relación de espacios interiores, circulaciones, accesos y áreas libres.
- TECNICAS CONSTRUCTIVAS:** Incluye diseño estructural, materiales constructivos.
- DISEÑO DE FACHADAS:** Composición, planos de fachada, repertorio formal, relación de llenos y vacíos, acabados.
- DECORACION:** Cornisas, molduras, portadas, zócalos, enchapes, combinación de materiales, relieves etc.

**CARACTERISTICAS URBANISTICAS**

- INTEGRACION CON EL CONJUNTO URBANO:** Implantación, relación con el paisaje circundante.
- RELACION CON LA MANZANA:** Respuesta a la forma y localización en la manzana.
- IMPLANTACION EN EL PREDIO:** Relación entre área construida y área libre y su localización dentro del predio.

PLANIMETRIA :

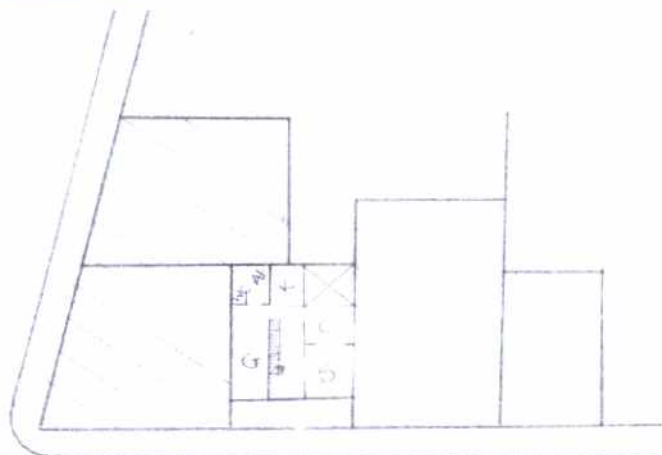

CARRERA 15A

OTRAS FOTOGRAFIAS



FOTOGRAFIA ARCHIVO :

01/06/1997





FICHA DE VALORACION INDIVIDUAL  
BIENES DE INTERES CULTURAL - BOGOTA D.C.  
DEPARTAMENTO ADMINISTRATIVO DE PLANEACION DISTRITAL

Nro. FICHA :  
72032410

### CATEGORIAS

- MONUMENTAL:**  MONUMENTAL. Bienes de Interés Cultural de Carácter Nacional.
- INTEGRAL :**  CONSERVACION INTEGRAL. Inmuebles que cuentan con valores culturales excepcionales representativos de determinadas épocas del desarrollo de la ciudad y que es necesario conservar como parte de la memoria cultural de los habitantes. Se encuentran localizados al interior de sectores de interés cultural o fuera de ellos.
- TIPOLOGICA :**  CONSERVACION TIPOLOGICA. Inmuebles que son representativos de tipos arquitectónicos de la época en que se construyeron, que poseen valores arquitectónicos, de organización espacial y de implantación predial y urbana que lo hacen parte de un contexto a conservar. En caso de encontrarse fuera de sectores de interés cultural, su valor se centra en representar un contexto ya desaparecido, que tuvo importancia en el desarrollo arquitectónico y urbanístico de la ciudad.
- RESTITUCION**  RESTITUCION. Predios que fueron ocupados por inmuebles considerados por normas anteriores como de conservación y que en vigencia de éstas fueron demolidos (Restitución total) o intervenidos sustancialmente (restitución parcial) en contravención de las mismas.

### CRITERIOS DE VALORACION

#### CARACTERISTICAS ARQUITECTONICAS:

La edificación es un ejemplo valioso de la arquitectura de los años 50's, momento en el cual se decanta la arquitectura moderna en barrios de clase media alta en Bogotá.  
En la fachada se destaca la tendencia horizontal en la composición, los grandes vanos en las ventanas y la cubierta plana o levemente inclinada, no perceptible a nivel del peatón.  
Se destaca en la composición de la fachada el zócalo en piedra, elementos que marcan contraste con las superficies pañetadas.  
Los inmuebles ubicados en la Carrera 15 A No. 56-17/19 y Carrera 15 A No. 56-11/15 Esquina, forman una unidad arquitectónica homogénea.

#### CARACTERISTICAS URBANISTICAS:

El inmueble se valora como parte de un contexto a conservar, coherente en su lenguaje y su escala, muestra de las edificaciones originales del sector.  
Se integra al contexto de barrio y manzana permitiendo la consolidación de la estructura urbana y morfológica del sector.  
Existe relación entre la ocupación de la construcción y la forma predial.  
El antejardín constituye un elemento urbano a preservar.

#### CARACTERISTICAS AMBIENTALES:

### FOTOGRAFIA DEL CONTEXTO



### ALTERACIONES A LA EDIFICACION ORIGINAL VISIBLES DESDE EL EXTERIOR :

Tratamiento del antejardín como zona dura. Tejas sobre el acceso.

### OTROS :

Fuentes Documentales: Base Cartográfica: Departamento Administrativo de Catastro Distrital. Información Cartográfica: Departamento Administrativo de Planeación Distrital.